104 S. Joseph No 1

S.M.E.
1964
Séminaire de Québec

PETIT BOUQUET à St-Joseph

Patron de l'Eglise Universelle

ou **COURTES VISITES** pour chaque jour du mois, par le R. P. J. Bouvy, de la Congrégation du Très Saint Rédempteur.

F. PICHETTE, Libraire-Imprimeur
COTE DU PASSAGE, LEVIS, P. Q.

1894

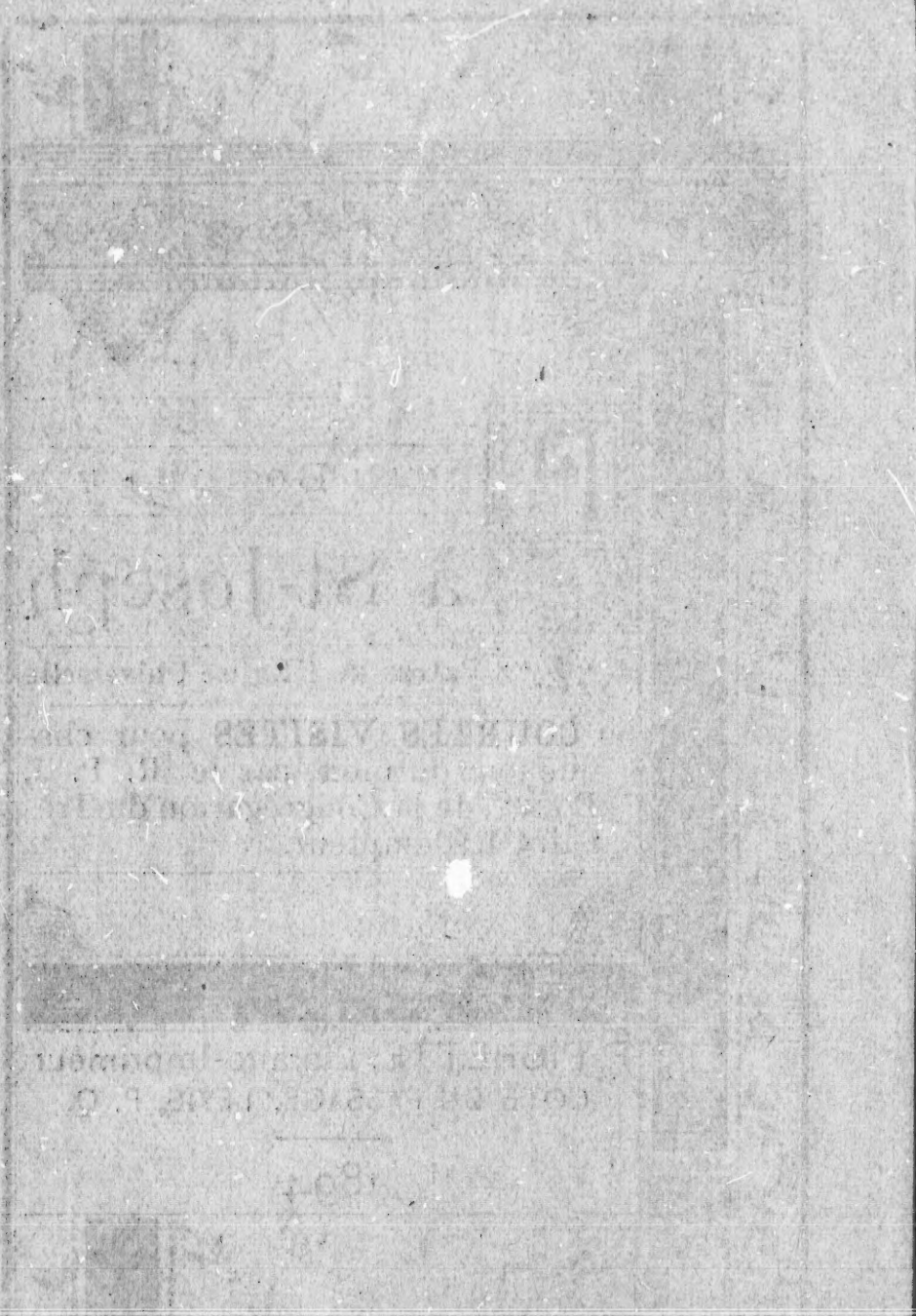

BIBLIOTHEQUE
SME
QUEBEC

Petit Bouquet
A Saint Joseph

Premiere Visite

C'EST avec raison, ô saint Joseph ! que nous aimons à vous appliquer ces paroles de l'Apôtre saint Paul : *Il a été aussi élevé audessus des Anges qu'il a reçu un nom plus excellent que le leur*. Par votre titre, en effet, vous avez été plus honoré de Dieu que tous les Patriarches, les Prophètes, les Apôtres, les Pontifes : ils sont tous appelés serviteurs ; vous seul êtes appelé Père.

ORAISON JACULATOIRE

O saint Joseph ! si vous me protégez, je serai sauvé.

On terminera chaque Visite par la prière suivante :

O GLORIEUX Patriarche ! maintenant que vous êtes dans le ciel au comble de la joie, sur un trône élevé, auprès de votre bien-aimé Jésus, qui vous a été soumis sur la terre, ayez compassion de moi, obligé de vivre au milieu de tant d'ennemis, au milieu de mauvais esprits et de mauvaises passions, qui me livrent des combats continuels pour me faire perdre la grâce de Dieu. Ah ! par le bonheur que vous avez eu de jouir ici-bas, sans in-

terruption, de la compagnie de Jésus et de Marie, obtenez-moi la grâce de passer le reste de ma vie toujours uni à Dieu, en résistant à tous les assauts de l'enfer, et de mourir dans l'amour de Jésus et de Marie, afin qu'un jour je puisse aller jouir avec vous de leur compagnie dans le royaume des Bienheureux.

Ainsi soit-il !

Deuxieme Visite

Saint Joseph a été établi chef de la Sainte Famille, de cette famille bien petite par le nombre, il est vrai, mais bien grande par l'excellence des deux personnages qui la composent : la Mère de Dieu et le Fils unique de Dieu fait homme. *Le Seigneur l'a donc constitué maître de sa maison* Dans cette maison, Joseph commande et le Fils de Dieu obéit.

ORAISON JACULATOIRE

Saint Joseph, priez Jésus pour moi.

Prière : O glorieux Patriarche, etc.

Troisieme Visite

Quelle vénération ne devons-nous pas avoir pour saint Joseph, puisque le Fils de Dieu, selon la remarque d'Origène, a voulu l'honorer comme son Père ! C'est là d'ailleurs, le titre, que lui donne saint Luc dans son Evangile : *Son Père et sa Mère étaient dans l'admiration en entendant ce qu'on disait de lui.* Et Marie n'appelle pas son époux d'un autre nom : *Votre Père et moi,* dit-elle à Jésus, *nous vous cherchions avec douleur.*

ORAISON JACULATOIRE

Saint Joseph, soyez aussi mon père.

Prière : O glorieux Patriarche, etc.

Quatrieme Visite

ECOUTONS saint Bernard parlant de saint Joseph : " Ce fidèle et prudent serviteur a été choisi par le Seigneur pour être à la fois et le Consolateur de la Mère de Dieu, et le Père nourricier de Jésus-Christ, et le Coopérateur aussi fidèle que privilégié de la rédemption du monde, qui fut l'œuvre du grand conseil des trois personnes divines. " Demandons à ce grand Saint qu'il nous console aussi dans nos peines, qu'il nous assiste dans nos besoins temporels, et qu'il nous délivre du péché.

ORAISON JACULATOIRE

Saint Joseph, après Jésus et Marie, vous êtes mon refuge et mon espérance.

PRIÈRE : O glorieux Patriarche, etc.

Cinquieme Visite

JOSUÉ étonna le monde lorsqu'il ordonna au soleil de s'arrêter pour lui laisser le temps d'achever la défaite de ses ennemis et que le soleil obéit. Mais quelle comparaison entre Josué qui se voit obéi du soleil, créature inanimée, et Joseph qui se voit obéi de Jésus-Christ, le Fils de Dieu !

ORAISON JACULATOIRE

Saint Joseph, obtenez-moi la grâce d'accomplir avec fidélité les volontés de Dieu.

PRIÈRE : O glorieux Patriarche, etc.

Sixieme Visite

LORSQUE Dieu, dit saint Thomas, destine quelqu'un à une fonction, il lui donne toutes les grâces nécessaires pour l'exercer dignement. Ainsi, le Seigneur vous ayant destiné, ô saint Joseph ! à remplir l'office de Père auprès de la per-

sonne du Verbe incarné, on doit tenir pour certain qu'il vous conféra tous les dons de sagesse et de sainteté qui convenaient à une pareille charge. On ne peut donc douter que Dieu ne vous ait enrichi de toutes les grâces et de tous les privilèges accordés aux autres Saints.

ORAISON JACULATOIRE

O grand Saint ! je me place sous votre protection.

PRIÈRE : O glorieux Patriarche, etc.

Septieme Visite

JOSEPH était un homme juste ; voilà ce que nous lisons dans l'Evangile de saint Mathieu. La sainte Ecriture appelle donc Joseph *juste*. Or, comme l'observe saint Jean Chrysostôme, homme juste signifie ici un homme qui possède toutes les vertus. Ah ! s'il est vrai que les Saints jouissent dans le ciel d'un pouvoir proportionné à leur sainteté, quel bien ne pouvons-nous pas obtenir par votre intercession, ô Protecteur bien-aimé ! vous que Dieu lui-même a proclamé Juste ?

ORAISON JACULATOIRE

Saint Joseph, donnez-moi une grande confiance dans votre puissante intercession.

PRIÈRE : O glorieux Patriarche, etc.

Huitieme Visite

SAINT Bernard, comparant saint Joseph au Patriarche du même nom, qui fut vice-roi d'Egypte, nous fait remarquer que celui-ci conserva le blé, non pour lui-même, mais pour le peuple égyptien, tandis que celui-là eut la mission de garder le Pain vivant descendu du ciel et pour lui-même et pour le monde entier.

C'est donc aussi pour moi, ô saint Joseph ! que vous avez gardé cet inestimable trésor ; soyez béni

mille fois pour ce bienfait ; toute ma vie, je crierai vers vous, en disant :

ORAISON JACULATOIRE

Donnez-moi la grâce de toujours conserver Jésus dans mon cœur.

PRIÈRE : O glorieux Patriarche, etc.

Neuvieme Visite

O SAINT Joseph ! lorsque le divin Enfant Jésus resta à Jérusalem et que vous fûtes ainsi séparé de l'objet de votre amour, vous avez pleuré durant trois jours. Une pensée surtout vous affligeait alors : vous craigniez que Jésus ne vous estimât plus digne d'être le gardien d'un si précieux trésor. Cependant vous étiez innocent ; mais moi, je ne le suis pas : je suis pécheur, et bien souvent j'ai perdu mon Dieu par ma faute.

ORAISON JACULATOIRE

Saint-Joseph, je vous en conjure, donnez-moi les larmes d'une vraie contrition.

PRIÈRE : O glorieux Patriarche, etc.

Dixieme Visite

VOUS étiez déjà saint avant votre mariage, ô Patron bien-aimé ! mais votre sainteté s'accrut beaucoup par votre union avec Marie. Les seuls exemples de cette chaste Epouse suffisaient pour vous sanctifier ; et si Marie, comme parle saint Bernardin de Sienne, est la dispensatrice de toutes les grâces que Dieu dispense aux hommes, avec quelle profusion ne devons-nous pas croire qu'elle vous en a enrichi, vous, son Epoux, qu'elle aimait tant et dont elle était tant aimée !

ORAISON JACULATOIRE

O saint Joseph ! obtenez-moi une grande dévotion envers Marie.

PRIÈRE : O glorieux Patriarche, etc.

Onzieme Visite

Les deux disciples qui allaient à Emmaüs, pendant les courts instants qu'ils purent jouir de la compagnie et de la conversation du Sauveur, se sentirent tellement embrasés de l'amour divin, qu'ils se disaient ensuite : *N'est-il pas vrai que notre cœur était tout brûlant pendant qu'il nous parlait en chemin.* Que devons-nous donc penser des flammes de sainte charité qui se développèrent dans le cœur de saint Joseph, durant les trente années qu'il passa dans la compagnie du Fils de Dieu, écoutant les paroles de vie éternelle qui sortaient de sa bouche ?

ORAISON JACULATOIRE

Saint Joseph, allumez dans mon cœur une étincelle de ce feu divin qui embrasait votre cœur.

Prière : O glorieux Patriarche, etc.

Douzieme Visite

L'apôtre nous assure que, dans l'autre vie, le Seigneur récompense chacun selon ses mérites. O mon saint Patron ! que votre trône dans le ciel doit donc être élevé, puisque vous avez rendu tant de services à Jésus pendant sa vie mortelle, et que vous l'avez aimé d'un amour si ardent !

Votre mérite, ce n'est pas d'avoir donné un verre d'eau à un pauvre au nom de Jésus, mais c'est d'avoir procuré la nourriture et le vêtement au Sauveur lui-même ; c'est d'avoir sauvé sa vie dans la persécution d'Hérode.

ORAISON JACULATOIRE

O mon Dieu ! je vous remercie de la gloire dont vous avez couronné saint Joseph.

Prière : O glorieux Patriarche, etc.

Treizieme Visite

POUR prouver la puissance que saint Joseph possède au ciel, saint Bernardin de Sienne s'exprime ainsi :

" Nous ne pouvons en douter, Jésus-Christ continue maintenant, dans le ciel, à avoir pour saint Joseph cette tendresse et ce respect qu'il lui a témoignés autrefois sur la terre, comme un enfant à l'égard de son père. Bien loin de se perdre, ces sentiments de piété filiale sont devenus plus forts que jamais. " Qu'on remarque bien ces mots : " tendresse et respect, " ajoute saint Alphonse ; " ils signifient que ce souverain Seigneur, qui a daigné révérer saint Joseph ici-bas comme son Père, ne lui refuse dans les cieux rien de ce qu'il lui demande "

ORAISON JACULATOIRE

O saint Joseph, obtenez-moi la grâce de la persévérance.

PRIÈRE : O glorieux Patriarche, etc.

Quatorzieme Visite

C'EST de vous et de vous seul, ô Saint incomparable, que l'Eglise chante : " Un privilège admirable vous a rendu plus heureux que les autres justes, puisqu'il vous a été donné de jouir de Dieu pendant votre vie, et de goûter ainsi sur cette terre un bonheur qui est le partage exclusif des habitants du ciel." Ah ! maintenant encore, Jésus-Christ est présent parmi nous dans l'adorable Sacrement de l'Autel. Moi aussi, ô saint Joseph ! je puis donc visiter le Sauveur, m'entretenir avec lui, et le recevoir dans mon cœur. C'est ce que je vous promets de faire souvent à l'avenir, avec une foi vive et un amour ardent.

ORAISON JACULATOIRE

Saint Joseph, obtenez-moi une foi plus vive.

PRIÈRE : O glorieux Patriarche, etc.

Quinzieme Visite

POUR les autres saints, il semble, dit sainte Thérèse, que le Seigneur leur ait accordé le pouvoir de nous secourir seulement dans quelque nécessité particulière ; l'expérience prouve, au contraire, que saint Joseph nous secourt dans tous nos besoins. Comment, après cela, ô puissant intercesseur ! puis-je craindre encore que vous refusiez de m'assister lorsque je vous invoque ? Ah ! je le reconnais, je ne mérite pas vos faveurs ; mais, à l'avenir, je tâcherai de m'en rendre digne par une vie meilleure, je n'attristerai plus votre cœur ni celui de Jésus, et je vous servirai jusqu'à mon dernier soupir.

ORAISON JACULATOIRE

Saint-Joseph, assistez-moi dans mes besoins.

PRIÈRE : O glorieux Patriarche, etc.

Seizieme Visite

FIGURONS-NOUS que le Seigneur, nous voyant affligés au milieu des misères de cette vie, nous adresse à tous, ces paroles de Pharaon à son peuple, dans la famine qui désolait l'Egypte : Allez à Joseph : *Ite ad Joseph*. Vous tous qui sollicitez de moi des grâces, allez à Joseph ; je l'ai établi intendant de ma maison.

ORAISON JACULATOIRE

Saint Joseph, faites-moi la grâce de toujours recourir à vous dans les tentations.

PRIÈRE : O glorieux Patriarche, etc.

Dix-septieme Visite

SAINT Alphonse disait un jour à ses auditeurs : " Demandons à saint Joseph l'amour envers Jésus-Christ ; car je tiens pour assuré que la grâce la plus singulière que saint Joseph procure à

ses dévots serviteurs, c'est un tendre amour envers le Verbe incarné ; il jouit de ce privilège en récompense de l'extrême affection qu'il a eue pour Jésus en ce monde."

Ces paroles nous font comprendre la belle invitation que la Sainte Eglise met dans la bouche de saint Joseph : " Venez à moi, et vous mangerez ce que la terre produit de meilleur." Oui, c'est à vous que j'irai, ô saint Joseph ! pour que vous nourrissiez mon âme des fruits de la plus excellente des vertus, des fruits du divin amour.

ORAISON JACULATOIRE

Saint Joseph, faites que j'aime mon Dieu pardessus toutes choses, et mon prochain comme moi-même.

PRIÈRE : O glorieux Patriarche, etc.

Dix-huitieme Visite

NOTRE salut est entre vos mains ; vous n'avez qu'à jeter sur nous un regard de bienveillance et nous servirons le roi dans la joie de notre âme.

C'est ainsi, ô saint Joseph, Père bien-aimé ! que vous invoque la sainte Eglise. Hélas ! la corruption du monde va chaque jour en s'augmentant ; plus que jamais le démon rôde autour de nous comme un lion rugissant pour nous dévorer. Mais vous qui avez sauvé Jésus des mains de ses persécuteurs, vous pouvez aussi nous sauver de la rage de Satan.

Daignez donc abaisser sur nous un regard de bonté, et nous servirons avec allégresse notre Dieu et notre Roi.

ORAISON JACULATOIRE

Je louerai votre nom, ô saint Joseph ! parce que j'ai trouvé en vous secours et protection.

PRIÈRE : O glorieux Patriache, etc.

Dix-neuvieme Visite

Je ne doute point qu'après votre sainte Epouse, vous ne soyez plus élevé en gloire que tous les autres Saints du Paradis. Vous me dites : " Il m'a exalté afin que je rende heureux beaucoup de peuples." Mais je ne serai éternellement heureux qu'en aimant Jésus et Marie ; je vous demande donc cet amour, et je vous dis avec saint Bernardin de Sienne : " Souvenez-vous de nous, ô saint Joseph ! et par le crédit de votre prière, daignez intervenir en notre faveur auprès de Celui qui a bien voulu passer pour votre fils ; faites plus encore : rendez-nous propice la Bienheureuse Vierge Marie, votre Epouse et la Mère de Celui qui, avec le Père et le St-Esprit, vit et règne dans les siècles des siècles. Ainsi soit-il. "

ORAISON JACULATOIRE

Saint Joseph, priez Jésus et Marie pour moi.

Prière : O glorieux Patriarche, etc.

Vingtieme Visite

Pauvre pécheur que je suis, je pousse vers vous, ô saint Joseph ! ce cri de détresse : Assistez-moi ! Depuis longtemps déjà, je vis en offensant mon Dieu ; mais maintenant je veux changer de vie et servir un Dieu si bon. Plein de confiance, je vous dis encore une fois : Saint-Joseph, assistez-moi ! Pourriez-vous ne pas m'exaucer ? L'Eglise ne m'exhorte-t-elle pas à mettre mon espérance en vous et à épancher à vos pieds toutes les misères qui remplissent mon cœur ? J'ai donc recours à vous.

ORAISON JACULATOIRE

Regardez-moi d'un œil de compassion et secourez-moi !

Prière : O glorieux Patriache, etc.

Vingt et unieme Visite

Vous avez été, ô saint Joseph ! le Père nourricier de Jésus, et en cette qualité, vous avez vu le divin Sauveur vous obéir. Votre zélé serviteur, saint Alphonse, conclut de là que, dans le ciel, vos prières sont regardées par Notre-Seigneur comme des ordres ; car, lorsqu'un père prie son fils, dit Gerson, sa prière a la force d'un commandement.

ORAISON JACULATOIRE,

O mon Père ! priez votre Fils pour moi.

PRIÈRE : O glorieux Patriarche, etc.

Vingt-deuxime Visite

PERMETTEZ, ô saint Joseph ! que je vous dise avec la sainte Eglise : "Je vous chanterai toujours, parce que vous êtes un puissant protecteur."

Oui, je publierai vos louanges et je proclamerai votre puissance ; car jamais je ne vous ai invoqué en vain ; chaque fois que je vous ai prié dans les tentations, je ne suis pas tombé.

ORAISON JACULATOIRE

Donnez-moi une heureuse mort, et je vous louerai éternellement.

PRIÈRE : O glorieux Patriarche, etc.

Vingt-troisieme Visite

QUE saint Joseph ait été en toutes occasion toujours parfaitement soumis à la divine volonté, nul ne peut en douter. Ne le voyez-vous pas ? continue saint François de Sales. Regardez comme l'Ange le tourne à toutes mains : il lui dit qu'il faut aller en Egypte, il y va ; il commande qu'il revienne, et il en revient.

ORAISON JACULATOIRE

O admirable Saint ! obtenez-moi la grâce d'une parfaite résignation à la volonté de Dieu en toutes choses.

PRIÈRE : O glorieux Patriarche, etc.

Vingt-quatrieme Visite

O EPOUX bien-aimé de la Vierge bien-aimée ! vous dirai-je encore avec saint François de Sales, je vous en conjure par le Cœur de votre doux Jésus qui est le Roi des Cœurs et que le vôtre adore, remplissez mon âme du feu de l'amour qui vous enflammait. C'était là l'unique désir de votre Fils : *Je suis venu apporter le feu sur la terre,* dit-il, *et qu'est-ce que je veux sinon qu'il s'allume dans les âmes ?*

ORAISON JACULATOIRE

Saint Joseph, exaucez mes prières.

PRIÈRE : O glorieux Patriarche, etc.

Vingt-cinquieme Visite

C'EST à vous, ô Saint que je bénis et que j'aime tendrement ! que Dieu a confié son Fils fait homme et sa divine Mère Les Anges vous enviaient la possession de ce double trésor, et vous pouviez demander au Paradis même s'il était plus riche que vous. Quel Ange, en effet, peut être comparé à la Reine des Anges ? Et qu'est-ce que Dieu possède de plus grand que Dieu lui-même.

ORAISON JACULATOIRE

Vive Joseph ! qui a nourri notre Vie et a protégé notre Mère !

PRIÈRE : O glorieux Patriarche, etc.

Vingt-sixieme Visite

Comme mon cœur tressaille de joie, ô tendre Père ! lorsque j'entends dire à saint Léonard de Port-Maurice : Epoux de Marie, de laquelle est né Jésus · Epoux de Marie, c'est-à-dire de cette grande Reine que les Dominations, les Principautés, les Chérubins et les Séraphins se font gloire de servir. Comme Epoux de la Mère de Dieu, saint Joseph s'éleva donc au-dessus des Anges, et put voir à ses pieds, hormis la Ste Vierge, toute autre sainteté créée."

ORAISON JACULATOIRE

Epoux de Marie, faites que les chrétiens comprennent ce qu'il y a de grand dans ces paroles.

Prière : O glorieux Patriarche, etc.

Vingt-septieme Visite

Mon aimable et saint Patron, je vous salue aujourd'hui avec la sainte Eglise comme l'espoir assuré de la vie et le soutien du monde. Celui qui met sa confiance en vous, obtiendra la grâce de ne pas périr, mais de vivre éternellement, vous avez sauvé le monde par votre puissante intercession, comme autrefois vous avez sauvé le Sauveur des hommes en fuyant en Egypte.

ORAISON JACULATOIRE

Sauveur du Sauveur du monde, priez pour nous : *Servator Salvatoris mundi, ora pro nobis.*

Prière : O glorieux Patriarche, etc.

Vingt-huitieme Visite

Que les célestes phalanges, ô saint Joseph ! célèbrent votre gloire ; que tous les peuples chrétiens chantent vos louanges, parce que, brillant de l'éclat des vertus, vous avez été uni

à la Vierge incomparable par les liens de l'union la plus chaste. Malgré ma misère, j'ose mêler ma voix à toutes celles qui vous glorifient : ô Père que j'aime! que vous êtes grand dans les desseins de la divine Providence! vous êtes un lis de pureté ; à vous devait être confié, comme un joyau du ciel, la pureté de la Vierge Immaculée. Fils de David par votre naissance, vous étiez destiné à être appelé le Père de l'Homme-Dieu, le Père de Jésus. Vous êtes élevé au-dessus de tous les saints, au-dessus des Anges comme le dit saint Léonard de Port-Maurice, avec qui je vous fais cette prière :

ORAISON JACULATOIRE

Rex Sanctorum, Rex Angelorum, ora pro nobis : Roi des Saints, Roi des Anges, priez pour nous.

PRIÈRE : O glorieux Patriarche, etc.

Vingt-neuvieme Visite

LE vieillard Siméon mourait tranquille et plein de joie, parce qu'il avait pu, pendant quelques instants, contempler l'Enfant Jésus : *C'est maintenant, Seigneur*, s'écriait-il alors, *que vous laisserez aller votre serviteur en paix, selon votre parole*, Père nourricier de Jésus, plus heureux que Siméon, vous avez joui de la présence du divin Sauveur durant tant d'années ! Au moment de votre mort, Jésus se trouvait à vos côtés. O mort bienheureuse ! mourir entre les bras de Jésus et de Marie par la force de l'amour ! O saint Joseph ! obtenez-moi la grâce d'être assisté aussi de Jésus et de Marie à l'heure de ma mort, et pour que ma mort soit heureuse, préservez-moi, je vous en conjure, du malheur d'abandonner jamais mon Jésus pendant les jours qui me restent à vivre.

ORAISON JACULATOIRE

Dispensateur des trésors célestes, priez pour nous.

PRIÈRE : O glorieux Patriarche, etc.

Trentieme Visite

DE quel éclat votre sainteté brille à mes yeux, ô saint Joseph ! lorsque j'entends l'Eglise chanter de la maison qui fut témoin de votre vie et de votre mort, ces paroles du prophète : *Seigneur, qui habitera dans votre tabernacle, ou qui demeurera sur votre sainte montagne ? Ce sera celui qui vit sans tache et qui pratique la justice.*

Que vous deviez être saint pour vivre sous le même toit que Celui qui est la sainteté même et que la Vierge Immaculée ! Saint Joseph, puisque Jésus vient si souvent dans mon cœur, exaucez la prière que je vous fait en ce moment :

ORAISON JACULATOIRE

Donnez-moi la grâce de toujours recevoir dans un cœur pur le Dieu trois fois saint.

PRIÈRE : O glorieux Patriache, etc.

Trente et unieme Visite

QUAND je pense à Marie, pourrais-je ne pas penser aussi à vous, ô saint Joseph! à vous qui avez partagé les souffrances de cette Vierge-Mère et qui l'avez protégée dans tous les dangers ? Permettez que je vous adresse aujourd'hui ces paroles de saint François de Sales : " Grand saint Joseph, Epoux bien-aimé de la Mère du Bien-Aimé ! com-

bien de fois vous avez porté entre vos bras l'amour du ciel et de la terre, tandis qu'enflammée par les tendres embrassements et les doux baisers du divin Enfant, votre âme se liquéfiait de contentement, lorsqu'il disait tendrement à vos oreilles (ô Dieu ! quelle suavité !) que vous étiez son ami de prédilection et son Père bien-aimé.

JACULATOIRE

Donnez-moi un amour toujours plus ardent pour Jésus.

PRIÈRE : O glorieux Patriarche, etc.

Imprimatur

Quebeci, die 16a novembris 1894,

L. N. ARCHIEP. CYRENEN., Admin.

F. PICHETTE, libraire-imprimeur, Lévis.

1895	JAN.	FEV.	MARS.	AVRIL.	MAI.	JUIN.
DIM	.. 6 13 20 27	.. 3 10 17 24	.. 3 10 17 24 31	.. 7 14 21 28	.. 5 12 19 26	.. 2 9 16 23 30
LUN.	.. 7 14 21 28	.. 4 11 18 25	.. 4 11 18 25	.. 1 8 15 22 29	.. 6 13 20 27	.. 3 10 17 24 ..
MAR	1 8 15 22 29	.. 5 12 19 26	.. 5 12 19 26	.. 2 9 16 23 30	.. 7 14 21 28	.. 4 11 18 25 ..
MER.	2 9 16 23 30	.. 6 13 20 27	.. 6 13 20 27	.. 3 10 17 24	.. 1 8 15 22 29	.. 5 12 19 26 ..
JEU.	3 10 17 24 31	.. 7 14 21 28	.. 7 14 21 28	.. 4 11 18 25	.. 2 9 16 23 30	.. 6 13 20 27 ..
VEN.	4 11 18 25	1 8 15 22	1 8 15 22 29	.. 5 12 19 26	.. 3 10 17 24 31	.. 7 14 21 28 ..
SAM.	5 12 19 26	2 9 16 23	2 9 16 23 30	.. 6 13 20 27	.. 4 11 18 25	1 8 15 22 29 ..

1895	JUIL.	AOUT.	SEPT.	OCT.	NOV.	DEC.
DIM.	. 7 14 21 28	.. 4 11 18 25	.. 1 8 15 22 29	. 6 13 20 27	.. 3 10 17 24	.. 1 8 15 22 29
LUN	1 8 15 22 29	.. 5 12 19 26	.. 2 9 16 23 30	.. 7 14 21 28	.. 4 11 18 25	.. 2 9 16 23 30
MAR	2 9 16 23 30	.. 6 13 20 27	.. 3 10 17 24	1 8 15 22 29	.. 5 12 19 26	.. 3 10 17 24 31
MER.	3 10 17 24 31	.. 7 14 21 28	.. 4 11 18 25	.. 2 9 16 23 30	.. 6 13 20 27	.. 4 11 18 25 ..
JEU	4 11 18 25	1 8 15 22 29	.. 5 12 19 26	.. 3 10 17 24 31	.. 7 14 21 28	.. 5 12 19 26 ..
VEN.	5 12 19 26	2 9 16 23 30	.. 6 13 20 27	.. 4 11 18 25	.. 1 8 15 22 29	.. 6 13 20 27 ..
SAM.	6 13 20 27	.. 3 10 17 24 31	.. 7 14 21 28	.. 5 12 19 26	.. 2 9 16 23 30	.. 7 14 21 28 ..